



PROVINCIA DI COMO  
Settore Turismo

# MONUMENTI E GIARDINI DELLA PROVINCIA DI COMO



**LAGO DI COMO**  
ITALIA



UN MONDO UNICO AL MONDO

# MAPPA DELLA PROVINCIA DI COMO

Ed. 2019

\*Uniti nel Comune di Tremezzina  
\*\*Uniti nel Comune di Alta Valle Intelvi

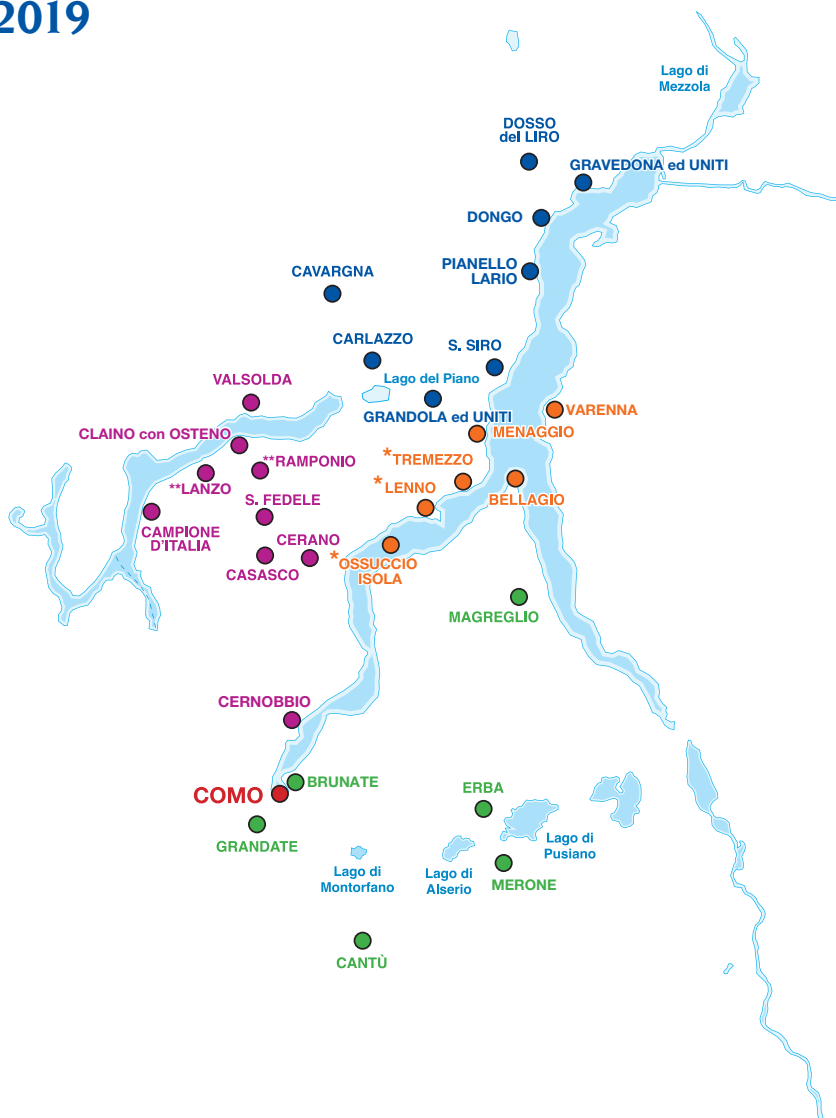

## INFOPOINT TURISTICI

**COMO:** Via Albertoli, 7 - Tel. 0314493068 - 031269712 - lakecomo@provincia.como.it

**BELLAGIO:** Piazza Mazzini (Imbarcadero) - Tel./Fax 031950204 - iat@promobellagio.it

**MENAGGIO:** Piazza Garibaldi, 8 - Tel./Fax 034432924 - infomenaggio@fiscali.it

## BASILICA S. ABBONDIO



S. Abbondio fu costruita dai monaci benedettini nel 1013 inglobando l'antichissima basilica dei Santi Pietro e Paolo, il cui perimetro è ancora oggi visibile sulla pavimentazione interna. La sobria ed elegante facciata è scandita da lesene che anticipano la suddivisione interna a 5 navate. Magnifico il ciclo di affreschi che abbellisce l'abside con episodi della Vita del Cristo, capolavoro del 1300 di un anonimo artista

conosciuto come il "Maestro di S. Abbondio".

COMO, via Regina 35

Mob. 3489008135 (don Andrea Messaggi - Rettore)

[www.santabbondio.eu](http://www.santabbondio.eu) - [basilica.santabbondio@gmail.com](mailto:basilica.santabbondio@gmail.com)

🕒 Tutti i giorni h 7.00-18.00

**La chiesa non è visitabile durante le celebrazioni religiose**  
(sabato h 18.30 e domenica h 16.30)

🆓 Ingresso libero

♿ Accesso da porta laterale

## DUOMO



Se pur edificato in epoche (1396 - 1740) e stili diversi che vanno dal tardo gotico al rococò, mirabile è l'armonia del suo insieme architettonico. La facciata risale alla metà del XV sec, con decorazioni per lo più dei fratelli Rodari e le statue tardo gotiche, a lato del portale maggiore, di Plinio il Vecchio e Plinio il Giovane, illustri cittadini comaschi. All'interno, le navate gotico-rinascimentali si aprono sul presbitero di fine Cinquecento sovrastato da una cupola costruita intorno al 1730 su disegno di Filippo Juvarra. Tra le opere d'arte conservate, ricordiamo l'altare ligneo di S. Abbondio, la "Sacra Conversazione" del Luini, uno stendardo del Morazzone e nove arazzi del XVI sec.

COMO, piazza Duomo - tel. 0313312275 - fax 031242527

[www.cattedraledicomato.it](http://www.cattedraledicomato.it) - [info@cattedraledicomato.it](mailto:info@cattedraledicomato.it)

🕒 lun-ven: h 7.30-19.30; sab: 10.45-17.30;

dom e festivi: h 13.00-16.30

**La chiesa non è visitabile durante le celebrazioni religiose**

🆓 Offerta libera

♿ Parzialmente accessibile

**N.B.: Si richiede abbigliamento adeguato. Disponibili foulard.**

## BASILICA S. FEDELE

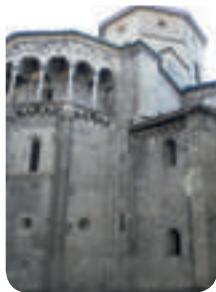

Chiesa di antichissime origini (VI secolo), ricostruita in stile romanico nell'XI sec., presenta un'originalissima pianta con tre navate corte, tre conche absidali disposte a trifoglio e un deambulatorio che, dalle navate laterali, prosegue idealmente ad abbracciare le absidi. La facciata sulla piazza San Fedele è un rifacimento del 1914 che ingloba un rosone rinascimentale. Bellissimi sono l'abside esterna (via Vittorio Emanuele) con loggiato superiore

su colonnine in marmo cipollino e il "Portale del drago", che conserva un capolavoro scultoreo romanico. Internamente si ammirano tracce dell'antica decorazione, tra cui una duecentesca Vergine Assunta affrescata in mandorla.

COMO, piazza San Fedele

Tel. 031267295

[www.parrochiasanfedelecomo.it](http://www.parrochiasanfedelecomo.it) - [comosanfedele@gmail.com](mailto:comosanfedele@gmail.com)

🕒 Tutti i giorni h 8.30-12.00 e 15.30-19.00

**La chiesa non è visitabile durante le celebrazioni religiose**

🆓 Ingresso libero

♿ Accesso da via Vittorio Emanuele

## TERME DI COMO ROMANA



Complesso termale di età romana (seconda metà del I secolo d.C.) che si compone di una ventina di grandi ambienti, le cui funzioni si possono ipotizzare, ma non chiaramente definire per la mancanza delle infrastrutture, pavimentazioni e apparati decorativi. Le terme sono visitabili tramite un percorso organizzato in parte su passerelle sopraelevate e in parte direttamente sul calpestio di epoca romana. Due piccole sale espongono pannelli e

una selezione dei reperti di scavo.

COMO, c/o Autosilo Valduce, viale Lecco

Mob. 3382004670

[www.apertipervoi.it](http://www.apertipervoi.it) - [www.facebook.com/termedicomoromana](https://www.facebook.com/termedicomoromana)

[apertipervoi.como@volontaritouring.it](mailto:apertipervoi.como@volontaritouring.it)

🕒 aprile-ottobre: mar e gio h 10.00 - 14.00;

sabato h 10.00 - 18.00

In altri periodi, visite possibili su prenotazione

🆓 Ingresso libero

♿ Parzialmente accessibile

## MUSEO ARCHEOLOGICO P. GIOVIO E MUSEO STORICO G. GARIBALDI



Il Museo Archeologico presenta reperti che datano dal Paleolitico all'epoca romana, provenienti da scavi locali. Completano l'esposizione un ricco lapidario e la sezione dedicata al collezionismo dell'Ottocento, che ospita la raccolta egizia. Il Museo Storico è articolato in due sezioni: Risorgimento e Storia contemporanea, Etnografia.

**Servizi:** eventi e laboratori didattici.

COMO, piazza Medaglie d'Oro, 1

Tel. 031252550

<http://visitcomo.eu> - [musei.civici@comune.como.it](mailto:musei.civici@comune.como.it)

🕒 mar-dom: h 10.00-18.00

🎫 Intero: € 4,00 - Gruppi (15 pax): € 2,00 - Senior (+70), junior (6-17): € 2,00 - Bambini (0-5), disabili con 1 accompagnatore: gratis - Family pass (2 adulti e 2 junior): € 10,00 - Cumulativo Musei Civici valido 2 giorni consecutivi: € 10,00.

♿ Parzialmente accessibile

## PINACOTECA CIVICA



La Pinacoteca custodisce testimonianze dell'arte del territorio dal VII secolo a oggi, con importanti cicli di affreschi e sculture medioevali, tele del Rinascimento e dell'Età della Controriforma lombarda. Nella sezione dedicata al Novecento comasco sono raccolti i disegni di Antonio Sant'Elia, le opere astratte di Manlio Rho, Mario Radice, Aldo Galli e Carla Badiali e il fondo Ico Parisi.

**Servizi:** eventi e laboratori didattici.

COMO, via Diaz, 84

Tel. 031269869

<http://visitcomo.eu> - [musei.civici@comune.como.it](mailto:musei.civici@comune.como.it)

🕒 mar-dom: h 10.00-18.00

🎫 Intero: € 4,00 - Gruppi (15 pax): € 2,00 - Senior (+70), junior (6-17): € 2,00 - Bambini (0-5), disabili con 1 accompagnatore: gratis - Family pass (2 adulti e 2 junior): € 10,00 - Cumulativo Musei Civici valido 2 giorni consecutivi: € 10,00.

♿ Parzialmente accessibile

## MUSEO DELLA SETA



Il museo testimonia la storia della seta a Como. Attraverso i reperti esposti nelle sale si ripercorre il viaggio del prezioso tessuto, dall'allevamento del baco fino al prodotto finito. Molti sono i macchinari e gli strumenti tessili esposti di grande interesse. Il museo dispone anche di un sistema per la consultazione virtuale di documenti, collezioni e materiali d'archivio.

COMO, via Castelnuovo, 9

Tel./Fax 031303180

[www.museosetacom.com](http://www.museosetacom.com) - [info@museosetacom.com](mailto:info@museosetacom.com)

🕒 Mar-dom: h 10.00-18.00

Per scuole e gruppi prenotazione obbligatoria.

🎫 Intero: € 10,00 - Gruppi (10-25 pax): € 7,00 (guida in italiano compresa) - Senior (+65): € 7,00 - Junior (4-18), studenti, scuole (max. 25 pax, guida in italiano compresa): € 4,00 - Bambini (0-3), disabili con accompagnatore: gratis.

♿ Accessibile

## TEMPIO VOLTIANO

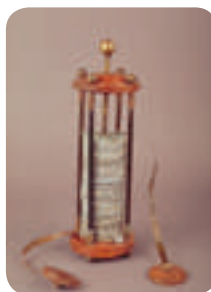

Tempietto neoclassico eretto nel 1927 per celebrare lo scienziato comasco Alessandro Volta, inventore della pila elettrica. Il museo raccoglie cimeli legati alla sua vita e un ricco campionario di strumenti scientifici che ne illustrano le ricerche e gli esperimenti in campo fisico, fra cui la prima versione della pila elettrica.

**Servizi:** eventi e laboratori didattici.

COMO, viale Marconi

Tel. 031574705

<http://visitcomo.eu> - [musei.civici@comune.como.it](mailto:musei.civici@comune.como.it)

🕒 Mar-dom: h 10.00-18.00

🎫 Intero: € 4,00 - Gruppi (15 pax): € 2,00 - Senior (+70), junior (6-17): € 2,00 - Bambini (0-5), disabili con 1 accompagnatore: gratis - Family pass (2 adulti e 2 junior): € 10,00 - Cumulativo Musei Civici valido 2 giorni consecutivi: € 10,00

♿ Parzialmente accessibile

**N.B.:** Per lavori di manutenzione la visita è limitata al pian terreno

## VILLA OLMO



e la Sala del Duca al primo piano.

Imponente edificio neoclassico di fine '700 con giardino all'italiana prospiciente il lago e parco all'inglese sul retro. È di proprietà del Comune di Como che la utilizza per convegni e mostre d'arte. Visitabile il piano terra ricco di stucchi, affreschi e decorazioni

COMO, via Cantoni, 1  
Tel. 031576169 (Villa) – 031252553 (Comune di Como).  
<http://visitcomo.eu-villaolmo@comune.como.it>

🕒 Giardini: h 7.00-20.00 (dal 01 ottobre al 31 marzo);  
h 7.00-23.00 (dal 1 aprile al 30 settembre)

Villa: mar-dom: h 10.00-18.00

🆓 Ingresso libero

**NB:** In caso di eventi, le modalità di accesso della villa e del giardino possono subire variazioni

## Parco e Serre di VILLA DEL GRUMELLO



La seicentesca Villa del Grumello si affaccia sul primo bacino del lago di Como, a pochi passi dal centro della città, circondata da un parco secolare di grande pregio naturalistico, che si articola secondo un disegno romantico con sentieri panoramici, belvederi e piante di pregio. Il parco di Villa del Grumello costituisce con i confinanti parchi di Villa Olmo e di Villa Sucota il cosiddetto **Chilometro della Conoscenza**.

COMO, via per Cernobbio, 11  
Tel. 0312287620

[www.villadelgrumello.it-parco@villadelgrumello.it](http://www.villadelgrumello.it-parco@villadelgrumello.it)

🕒 Parco: aperto dal 31 marzo al 3 novembre 2019:  
dom e festivi, agosto tutti i giorni: h 10.00 – 19.00

🆓 Ingresso libero

🚶 Solo area intorno alla Villa e alle Serre e percorso Foscolo.

**N.B.:** Per aperture straordinarie ed eventi consultare il sito web

## Parco e Serre di VILLA SUCOTA FONDAZIONE ANTONIO RATTI



Il parco di Villa Sucota costituisce con i parchi di Villa del Grumello e di Villa Olmo il cosiddetto **Chilometro della Conoscenza**. All'interno sono state ripristinate le serre e il belvedere. La Fondazione ospita il MuST (Museo Studio del Tessuto), una raccolta di pregevoli collezioni di tessuti.

COMO, via per Cernobbio, 19 - Tel. 0313384976  
[www.fondazioneratti.org-info@fondazioneratti.org](http://www.fondazioneratti.org-info@fondazioneratti.org)

🕒 Parco: aperto dal 31 marzo al 3 novembre 2019:  
dom e festivi, agosto tutti i giorni: h 10.00 – 19.00

Museo: aperto in occasione di mostre o su prenotazione a pagamento

🆓 Ingresso libero

🚶 Solo museo

**N.B.:** In occasione di eventi e mostre gli orari e i costi possono subire variazioni

## CASTELLO BARADELLO



Torre medievale facente parte di un sistema di fortificazioni smantellate nel Cinquecento. All'interno è stato allestito un piccolo museo. Dalla terrazza si gode di una panoramica sulla città, le Alpi e la Pianura Padana.

COMO, via Castel Baradello (Parco Regionale Spina Verde)  
Tel. 031211131 (Parco)

[www.spinaverde.it-marketing@spinaverde.it](http://www.spinaverde.it-marketing@spinaverde.it)

🕒 Dal 21 aprile al 27 ottobre 2019: dom e festivi, h 10.00-18.00

🎫 Intero: € 6,00 – Junior (7-14): € 4,00 – Junior (0-6): gratis

**N.B.:** Per aperture straordinarie ed eventi, consultare il sito web

## MONUMENTO AI CADUTI



Opera dell'architetto razionalista Giuseppe Terragni (1930-1933). Ispirandosi a un disegno di Antonio Sant'Elia, genio futurista comasco, Terragni progettò una torre di 30 metri in cemento armato rivestita con blocchi di pietra grigia del Corso per rendere omaggio ai caduti della Prima Guerra Mondiale.

Impareggiabile il panorama dalla terrazza.

COMO, viale Marconi

[www.visitcomo.eu-ufficioturismo@comune.como.it](http://www.visitcomo.eu-ufficioturismo@comune.como.it)

🕒 Da aprile a ottobre: dom, h 15.00 – 18.00; luglio e agosto: dom, 16.00-19.00.

🎫 Accessi infrasettimanali solo per gruppi (10-25 pax)

con prenotazione obbligatoria a pagamento € 25,00 forfait

Intero: € 4,00 – Bambini (0-6), disabili e accompagnatore: gratis

**N.B.:** Gli orari possono variare. Consultare il sito web

## FARO VOLTIANO di Brunate



Faro "simbolico" costruito nel 1927, in occasione del 100° anniversario della morte di Alessandro Volta, l'illustre scienziato comasco inventore della pila elettrica. Si può raggiungere a piedi da Brunate in circa 30 minuti dalla stazione della funicolare.

Da qui si gode di uno dei panorami più belli della zona.

BRUNATE, Loc. San Maurizio

Tel. 031220301 (Comune di Brunate) - [probrunate@gmail.com](mailto:probrunate@gmail.com)

🕒 Dal 20 aprile al 27 ottobre 2019: tutti i giorni, h 10.00-19.00  
dal 1 al 19 aprile 2019: sab e dom: 10.00-19.00

In altri periodi: sab, dom e festivi: 10.00-16.30

Dal 21 al 31 dicembre: tutti i giorni: 10.00-16.30.

Chiuso 25 dicembre

**Chiuso in caso di maltempo**

🎫 Intero € 2,00 – Ragazzi € 1,00

# COMO

## APERTI SU PRENOTAZIONE

### COLLEZIONE BORTOLASO TOTARO



Collezione di minitessili provenienti da Miniartextil, mostra internazionale di fiberart.

COMO, via Pannilani, 23  
Tel. 0314492481  
[www.miniartextil.it](http://www.miniartextil.it) - [press@miniartextil.it](mailto:press@miniartextil.it)  
☞ Ingresso libero  
♿ Parzialmente accessibile

### MUSEO DON LUIGI GUANELLA



Percorso tematico sulla vita e le opere di San Luigi Guanella. Consultabile a richiesta l'archivio storico.

**Servizi:** audioguide, incontri, visite guidate una domenica al mese.

COMO, c/o Casa "Divina Provvidenza", via T. Grossi, 18  
Tel. 031296711 - 031296762 - Mob. 3480806209  
[www.suipassididonganella.org](http://www.suipassididonganella.org) - [museodonganella@guanelliani.it](mailto:museodonganella@guanelliani.it)  
🕒 Su prenotazione.  
☞ Offerta libera  
♿ Accessibile

### EX CASA DEL FASCIO



Capolavoro dell'architettura moderna realizzato da Giuseppe Terragni nel 1932. Ospita oggi il Comando Provinciale della Guardia di Finanza.

COMO, piazza del Popolo  
Tel. 031304466  
[co052.protocollo@gdf.it](mailto:co052.protocollo@gdf.it)  
🕒 lun-ven: accesso limitato al salone centrale, previa autorizzazione del Comando. Inviare un'e-mail specificando nominativo, motivo della visita, data, ora e allegando un documento di identità del richiedente e l'elenco nominativo di tutti i visitatori.  
☞ Ingresso libero

### PORTA DI COMO ROMANA



Resti di porta romana d'ingresso alla città, risalenti alla metà del I secolo a.C., a circa tre metri sotto l'attuale piano di calpestio stradale.

COMO, largo Miglio  
Tel. 031252550 (mar - ven: h 10.00-12.00) - Fax 031268053  
<http://visitcomo.eu> - [musei.civici@comune.como.it](mailto:musei.civici@comune.como.it)  
☞ Intero: € 4,00 - Gruppi (15 pax): € 2,00 - Senior (+70), junior (6-17): € 2,00 - Bambini (0-5), disabili con 1 accompagnatore: gratis - Family pass (2 adulti e 2 junior): € 10,00 - Cumulativo Musei Civici valido 2 giorni consecutivi: € 10,00  
♿ Parzialmente accessibile

### Mu.R.A.C.



Rifugio antiaereo e antigas della Seconda Guerra Mondiale nei sotterranei della storica sede della Croce Rossa di Como.

**Servizi:** audioguide.

COMO, via Italia Libera, 11  
Tel. 031243289 - Fax 031243282  
[www.murac.it](http://www.murac.it) - [comoprovincia@cri.it](mailto:comoprovincia@cri.it)  
🕒 Prima domenica del mese. In altri giorni, su prenotazione.  
☞ Intero: offerta a partire da € 3,00  
Junior (0-12): gratis

### SANTUARIO NOSTRA SIGNORA DEL PRODIGIO - TEMPIO SACRARIO DEGLI SPORT NAUTICI



Chiesa dalla caratteristica forma di nave rivestita da conchiglie. Il sottostante Sacrario custodisce cimeli di sport nautici e reperti di biologia marina.

COMO, via per Brunate, 39 - Loc. Garzola - Tel. 0313100008  
🕒 Santuario: tutti i giorni h 8.00-19.00  
Visite guidate su prenotazione.  
☞ Offerta libera

# LE VILLE DEL LAGO

## BELLAGIO - GIARDINI DI VILLA MELZI D'ERIL



progettato tra il 1808 e il 1810 dall'architetto Luigi Canonica e dal botanico Luigi Villoresi. Di grande fascino è la parte adattata a giardino orientale con laghetto di ninfee, particolarmente suggestiva quando s'infiama dei colori dell'autunno, il viale dei platani a specchio sul lago e le cascate di azalee. Nel parco sono sistemate anche statue di pregio, il chiosco moresco e la serra degli aranci, oggi adibita a museo, con reperti archeologici, affreschi di primo Cinquecento e cimeli del periodo napoleonico. In fondo al parco, nei pressi della darsena di Loppia, la cappella di famiglia, progettata da Giocondo Albertolli, custodisce pregevoli opere scultoree e, murata nella parete nord esterna, la porta dell'antica casa Melzi di Milano, attribuita al Bramante.

La villa padronale ideata dall'Albertolli è un sobrio ed elegante palazzo neoclassico quasi privo di elementi architettonici decorativi. La villa appartiene alla famiglia Gallarati Scotti, erede dei Melzi d'Eril, e non è visitabile.

BELLAGIO, lungo Lago Manzoni

Mob. 3334877427 - 3391801623

[www.giardinidivillamelzi.it](http://www.giardinidivillamelzi.it) - [info@giardinidivillamelzi.it](mailto:info@giardinidivillamelzi.it)

☉ Aperti dal 23 marzo al 3 novembre 2019, tutti i giorni: h 9.30-18.30 (ultimo ingresso h 18.00).

Dal 27 ottobre: h 9.30-17.30 (ultimo ingresso h 17.00) - Visite guidate su prenotazione.

☎ Intero: € 6,50 - Gruppi (15 pax): € 5,00 - Scuole: € 4,00 - Bambini (0-11): gratis

♿ Parzialmente accessibile

🐕 I cani sono ammessi solo se tenuti al guinzaglio e muniti di sacchetto igienico.

## BELLAGIO - PARCO DI VILLA SERBELLONI



Gioiello dalla storia antichissima, il parco di Villa Serbelloni si estende sul promontorio scosceso che separa i due rami del lago, dove, secondo la tradizione, Plinio il Giovane possedeva una villa chiamata Tragoedia. L'impianto originale della villa risale al 1400 e fu edificato per volere di Marchesino Stanga, feudatario del luogo. Nel 1788 passò al conte Alessandro Serbelloni, esponente di una delle più nobili e ricche famiglie lombarde, che vi si dedicò anima e corpo, concentrandosi soprattutto sulla realizzazione dell'immenso parco esterno, ove fece costruire piste carrozzabili, viali e sentieri per una lunghezza totale di circa 18 km. Alla morte del conte la villa passò di proprietà in proprietà e, a fine '800, venne trasformata in albergo. Il complesso venne in seguito acquisito

dall'americana Ella Walker, principessa Della Torre e Tasso, che decise nuovamente di abitarvi, donandolo poi alla sua morte alla Fondazione Rockefeller. Oggi la villa, non visitabile, è sede di convegni e soggiorni di studio della Fondazione. Aperti al pubblico sono invece i giardini, un suggestivo intrico di vialetti immersi nella vegetazione autoctona ed esotica e abbelliti da terrazzamenti, statue e grotte artificiali. Durante il percorso che dalla Torre di Bellagio sale sino alla vetta del promontorio, il visitatore avrà anche modo di godere di un superbo panorama del centro lago, con i tre rami del Lario e le Prealpi.

BELLAGIO, ingresso da piazza della Chiesa, 14 (ufficio PromoBellagio)

Tel./Fax 031951555

[www.bellagiolakecomo.com](http://www.bellagiolakecomo.com) - [info@promobellagio.it](mailto:info@promobellagio.it)

☉ Aperto dal 19 marzo al 3 novembre 2019. Chiuso lun non festivi. Solo visite guidate (min. 6 - max. 30 pax): h 11.00 e 15.30

In caso di cattivo tempo, le visite sono cancellate. Per gruppi, visite solo giorni feriali su prenotazione.

☎ Intero: € 9,00 - Gruppi (20 pax): € 7,00 - Junior (7-13) e scuole: € 5,00 - Bambini (0-6): gratis

N.B.: la visita dura 1.30 h circa; il percorso è impegnativo ed è sconsigliato a persone con problemi di deambulazione o gravi problemi cardiaci

# LE VILLE DEL LAGO

## TREMEZZINA - VILLA DEL BALBIANELLO

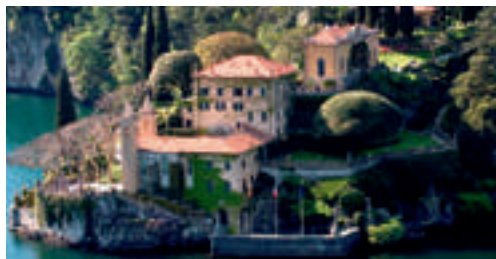

La villa sorge sulla punta della penisola di Lavedo. Questa sua invidiabile posizione ne fa una delle ville più scenografiche del Lario, tanto da farne set prediletto per molti film. La loggia e la villa furono costruite dal cardinale Durini alla fine del '700 sui resti di un piccolo convento francescano, di cui oggi rimane solo la facciata della chiesa con i due campanili. Il Cardinale si fece erigere un luogo appartato dove tutto invitasse al riposo, allo studio e alla meditazione. Un ruolo importante è affidato al giardino. La sua struttura a terrazze segue l'andamento del terreno roccioso con prati delimitati da siepi di lauro e bosso alternati a ripe scoscese, ingentilite da ghirlande di edera. Ogni particolare è studiato in funzione del lago e del paesaggio. Poche sono le piante ad alto fusto: lecci, canfori, cipressi e platani sapientemente potati. Anche i viali serpeggianti sono disegnati per offrire il maggior numero di visuali possibili. Di proprietario in proprietario, la villa fu ceduta nel 1974 all'esploratore Guido Monzino che vi collocò le sue numerose collezioni d'arte, un'importante biblioteca di argomento geografico e cartografico e i ricordi dei suoi viaggi e esplorazioni. Dal 1988 la Villa del Balbianello appartiene, per lascito testamentario, al Fondo Ambiente Italiano.

Loc. LENNO, via Guido Monzino, 15 - Tel. 0344561110 - [www.fondoambiente.it](http://www.fondoambiente.it) - [faibalbiano@fondoambiente.it](mailto:faibalbiano@fondoambiente.it)

Accesso a piedi da Lenno: 1 km ca. - Accesso via lago con imbarco al lido di Lenno: € 7,00 A/R

Ⓞ Aperta dal 15 marzo al 3 novembre 2019 - Chiusa lun e mer non festivi

Parco: h 10.00 - 18.00 (ultimo ingresso h 17.15); Villa\*: h 11.15 - 16.30

Aperture straordinarie invernali: da metà novembre a inizi gennaio secondo calendario online:

Parco: h 10.00 - 17.00 (ultimo ingresso h 16.00); Villa\*: h 11:15 - 15.30

📄 Parco: Intero € 10,00 - Junior (6-18) € 5,00 - Iscritti FAI, bambini (0-5), disabili con 1 accompagnatore: gratis

Parco + villa intero\*: € 20,00 - Junior (6-18): € 10,00 - Iscritti FAI: € 4,00 - bambini (0-5), disabili con 1 accompagnatore: gratis

\*Visita guidata obbligatoria in IT e EN senza prenotazione secondo disponibilità di posti.

Per gruppi, scuole e visite private è richiesta la prenotazione. Contattare gli uffici per disponibilità e costi ai recapiti della villa.

♿ Parziale e solo nel parco.

🐕 Cani ammessi nel parco con guinzaglio, museruola e sacchetto igienico. In villa solo cani guida e cani di piccola taglia portati in braccio.

## TREMEZZINA - VILLA CARLOTTA: MUSEO E GIARDINO BOTANICO



Una delle opere più celebri del lago di Como. Costruita agli inizi del Settecento per i marchesi Clerici come manifesto al successo del casato, la villa si componeva di un edificio sobrio e imponente, circondato da un giardino all'italiana con statue, scalee e fontane. Fu con Gian Battista Sommariva che la villa giunse agli inizi dell'800 al massimo splendore: egli trasformò parte del giardino in parco romantico e impreziosi la dimora con le opere degli artisti più famosi dell'epoca come Canova, Thorvaldsen e Hayez facendone un tempio dell'arte neoclassica e ottocentesca. Alla metà del XIX secolo la proprietà venne donata a Carlotta di Prussia in occasione delle sue nozze con Giorgio II, duca di Sachsen-Meiningen; è a quest'ultimo, appassionato botanico, che si deve la progettazione, lo sviluppo e l'arricchimento del vasto giardino

Loc. TREMEZZO, via Regina, 2 - Tel. 034440405 - Fax 034443689 - [www.villacarlotta.it](http://www.villacarlotta.it) - [info@villacarlotta.it](mailto:info@villacarlotta.it)

Ⓞ Dal 22 marzo al 3 novembre 2019 tutti i giorni

Dal 22 marzo al 29 settembre: h 9.00-19.30 (ultimo ingresso h 18.30)

Dal 30 settembre al 27 ottobre: h 9.30-18.30 (ultimo ingresso h 17.30)

Dal 28 ottobre al 3 novembre e 6-7-8 dicembre: h 10.00-17.00 (ultimo ingresso h 16.00)

In altri periodi possibilità di visita su prenotazione per gruppi min. 15 pax a: [segreteria@villacarlotta.it](mailto:segreteria@villacarlotta.it)

📄 Intero: € 10,00 - Gruppi (20 pax): € 8,00 con prenotazione obbligatoria - Senior (+ 65): € 8,00 - Junior (6-18) e studenti con tesserino fino a 26 anni: € 5,00 - Gruppi scuole (20 pax): € 4,00 - Bambini (0-5): gratis - Biglietto famiglia (2 adulti + Junior 6-18) € 20,00.

♿ Accessibile museo e parte del parco

🐕 I cani possono entrare solo in giardino e se tenuti al guinzaglio



# LE VILLE DEL LAGO

## MENAGGIO - VILLA VIGONI - CENTRO ITALO TEDESCO



Fu dimora del banchiere e mecenate tedesco Heinrich Mylius, che qui raccolse le sue collezioni d'arte del XIX secolo, rendendola una casa-museo. Il parco domina un panorama straordinario sul centro lago. Il complesso è sede dell'Associazione Vigoni che sostiene le relazioni culturali e scientifiche tra Italia e Germania.

MENAGGIO, via G. Vigoni, 1 - loc. Loveno

Tel. 0344361232 - 0344361245

[www.villavigoni.eu](http://www.villavigoni.eu) - [reception@villavigoni.eu](mailto:reception@villavigoni.eu)

☉ Da marzo a ottobre, solo su prenotazione con visita guidata: gio, h 14.30 - Chiuso agosto.

☎ Intero: € 10,00 - Senior (+65) e junior (0-18): € 7,00

## VALSOLDA - VILLA FOGAZZARO



Situata sulla riva italiana del lago di Lugano, Villa Fogazzaro Roi è oggi lo scrigno più prezioso delle memorie fogazzariane. Lo scrittore Antonio Fogazzaro elesse infatti la villa a proprio "luogo dell'anima", ambientandovi gran parte dei suoi maggiori successi letterari. Le stanze della Villa, intime e raccolte, sono colme di fotografie di famiglia e di cimeli, testimonianze dello stile di vita di una famiglia borghese sul finire dell'Ottocento: il vero e proprio Piccolo mondo antico di Fogazzaro, immerso nei paesaggi mozzafiato del Ceresio, tra lago e montagna.

VALSOLDA, loc. Oria - Mob. 3357275054 - Tel. 0344536602 - Fax 02467615269

[www.villafogazzaroroi.it](http://www.villafogazzaroroi.it) - [faifogazzaro@fondoambiente.it](mailto:faifogazzaro@fondoambiente.it)

☉ Aperta dal 16 marzo all'1 dicembre 2019: mer-dom h 10.00-18.00 - Chiusa lun e mar non festivi

Visite guidate individuali dalle h 11.00 alle h 16.30 con formazione del gruppo sul posto. Gruppi a partire da 10 pax su prenotazione.

☎ Intero € 17,00 (ingresso comprensivo di visita guidata della durata di 60 minuti) - Soci National Trust: € 13,00 - Soci FAI: gratis

## VARENNA - VILLA MONASTERO



Villa Monastero, sorta sulle rovine di un antico monastero cistercense, offre al visitatore una splendida cornice di giardini e una casa museo. La storica dimora conserva le raccolte e gli arredi dei proprietari che si sono susseguiti e che le hanno conferito l'attuale aspetto eclettico. Il giardino botanico si estende per quasi due chilometri lungo il fronte lago con numerose e rare specie arboree autoctone ed esotiche. Il complesso, sede da oltre cinquant'anni di un centro culturale e scientifico di fama internazionale, ospitò alcune lezioni del premio Nobel Enrico Fermi a cui è dedicata la Sala Conferenze.

VARENNA (LC) - via G. Polvani, 4 - Tel. 0341295450 - Fax 0341295333 - [www.villamonastero.eu](http://www.villamonastero.eu) - [villa.monastero@provincia.lecco.it](mailto:villa.monastero@provincia.lecco.it)

☉ Da 01 marzo al 03 novembre 2019, tutti i giorni. Per dettagli su orari, prezzi e aperture invernali consultare il sito web

☎ Parco: Intero € 5,00 - Gruppi (10 pax), senior (+65), junior (12-18) e studenti fino a 24 anni: € 3,00 - Bambini (0-11), disabili: gratis

Parco + villa: Intero € 8,00 - Gruppi (10 pax), senior (+65), junior (12-18) e studenti fino a 24 anni: € 5,00 - Bambini (0-11), disabili: gratis

♿ Accessibile Casa Museo e parte del parco

🐕 I cani sono ammessi solo nel giardino botanico

# IN PROVINCIA DI COMO

## ALTA VALLE INTELVI CHIESA DI S. MARIA E MUSEO D'ARTE SACRA



La chiesa è un capolavoro dell'arte barocco-rococò grazie agli stucchi di Diego Francesco Carloni e le pitture del fratello Carlo Innocenzo. Annesso alla chiesa, si trova il Museo d'Arte Sacra che raccoglie testimonianze del patrimonio artistico della parrocchia di Scaria e di altri luoghi della Valle Intelvi, opere rappresentative della plurisecolare emigrazione delle maestranze intelvesi nei centri italiani e della Mitteleuropa.

Loc. LANZO, frazione Scaria, piazza Carloni - Tel. 031840241  
3407118599 (don Remo) - 3338295410 (Celi) - [www.museosdi scaria.it](http://www.museosdi scaria.it)  
[remo.giorgetta@diocesidico.it](mailto:remo.giorgetta@diocesidico.it) - [associazioneamicimuseo@gmail.com](mailto:associazioneamicimuseo@gmail.com)

Ⓜ Chiesa: tutti i giorni, h.8.00 -17.00

**N.B.:** La chiesa non è visitabile durante le celebrazioni religiose

🆓 Ingresso libero

⌚ Museo: da aprile a ottobre, ven 9.30-12.00 (su prenotazione);  
sab h 15.00-18.00; dom h 10.30-12.00 e 15.00-18.00

Su prenotazione visite anche in altri giorni e orari

👤 Intero: € 3,00 - Gruppi (15 pax) € 2,00 - ♿ Accessibile

## BELLAGIO MUSEO DEGLI STRUMENTI PER LA NAVIGAZIONE



© Carlo Borlenghi

In un'antica abitazione a torre è esposta la raccolta di Gianni Gini dedicata a oggetti e strumenti utilizzati dall'uomo per navigare in mare. Tra i pezzi conservati si segnalano cannocchiali settecenteschi, orologi solari, un planetario in ottone e numerosi diari di bordo dell'Ottocento.

BELLAGIO, piazza Don Miotti - loc. S. Giovanni  
Tel. 031950309

[www.bellagiomuseo.com](http://www.bellagiomuseo.com) - [info@bellagiomuseo.com](mailto:info@bellagiomuseo.com)

⌚ Aperto dal 1 maggio al 15 ottobre tutti i giorni: h 10.00-13.00

Pomeriggio e gruppi su prenotazione.

👤 Intero: € 5,00 - Riduzioni per gruppi

## CAMPIONE D'ITALIA SANTUARIO MADONNA DEI GHIRLI



Chiesa di antichissima fondazione, presenta un impianto trecentesco con affreschi gotici opera di un anonimo maestro lombardo. Nel XVII secolo la chiesa fu trasformata in chiave barocca dal campionese Isidoro Bianchi che la ornò con affreschi e stucchi di finissima fattura. All'esterno, si trova un grande Giudizio Universale del 1400 lungo il fianco sud e, in facciata, un profondo pronao preceduto da una scenografica scalinata che dà direttamente sul lago.

CAMPIONE D'ITALIA, viale Marco da Campione  
Info: Parrocchia di Campione d'Italia, Tel. +41916498448

⌚ Da fine marzo a fine ottobre: aperto tutti i giorni h 9.00-18.00

Da novembre a fine marzo: sabato e domenica h 9.00-16.30

🆓 Ingresso libero - ♿ Accessibile

**N.B.:** Campione d'Italia si trova in territorio elvetico.

Necessario un documento valido per l'espatrio.

## CANTU' COMPLESSO MONUMENTALE DI GALLIANO



Il complesso di Galliano è costituito dalla Basilica di San Vincenzo e dal Battistero di San Giovanni. La chiesa, consacrata nelle forme attuali nell'XI secolo, presenta un presbitero sopraelevato sotto il quale è conservata l'antica cripta e conserva uno dei migliori cicli pittorici dell'epoca presenti nell'Italia settentrionale. Il Battistero è un complesso edificio probabilmente costruito nell'XI secolo preceduto da un pronao di edificazione successiva ed è sormontato da un tiburo ottagonale. La pianta conserva al centro la vasca battesimale ricavata da una grossa macina di epoca romana.

CANTU', via S. Vincenzo - Tel. 031717445 - 031717446 (Comune)  
[cultura@comune.cantu.co.it](mailto:cultura@comune.cantu.co.it)

⌚ Ven e dom: 15.00-18.00; sab: h 9.00-12.00 e 15.00-18.00.

Celebrazioni religiose: gio h 20.30 e dom h 11.30

Su prenotazione, visite anche in altri giorni e orari.

🆓 Ingresso libero

♿ Parzialmente accessibile

## CANTU' MUSEO DEL LEGNO & SHOWROOM RIVA 1920



Il rivestimento dell'edificio in larice è già un tributo al legno, elemento distintivo di Riva 1920. Nello showroom è possibile ammirare alcuni dei pezzi principali delle collezioni di arredi Riva 1920, compresa la collezione in kauri delle paludi, tronchi millenari provenienti dalla Nuova Zelanda. Al piano superiore il museo, unico nel suo genere, espone più di 4.000 attrezzi e macchinari storici per la lavorazione del legno provenienti da tutta Europa.

CANTU', via Milano, 110 - Tel. 031733094 - Fax 031733413  
[www.riva1920.it](http://www.riva1920.it) - [info@riva1920.it](mailto:info@riva1920.it)

⌚ Lun-ven: h 9.00-12.30 e 14.00-18.30; sab: h 9.00-12.00 e 15.00-18.00 - Giugno, chiuso sabato mattina, luglio chiuso sabato tutto il giorno, agosto chiuso tutti i giorni.

Per gruppi oltre 15 pax richiesta prenotaz. a: [info@riva1920.it](mailto:info@riva1920.it)

🆓 Ingresso libero - ♿ Accessibile.

## CERNOBBIO - MUSEO VILLA BERNASCONI



© Andrea Butti

Villa Bernasconi è una nuova idea di museo che coinvolge emotivamente il visitatore, trasformandolo in "ospite". Il museo è una "casa che parla" e racconta in prima persona la propria storia e quella delle persone che vi hanno abitato, a partire dal primo proprietario: Davide Bernasconi, illuminato imprenditore e fondatore delle omonime Tessiture Seriche. In questa casa ci si può muovere liberamente attraverso un'esperienza culturale moderna, innovativa e interattiva. La villa, sviluppata su due piani con torretta belvedere, è stata progettata da Alfredo Campanini (1905) ed è dominata da elementi architettonici e decorativi tipici dello stile Liberty.

CERNOBBIO, Largo Campanini, 2 - Tel. 0313347209  
[www.villabernasconi.eu](http://www.villabernasconi.eu) - [villa.bernasconi@comune.cernobbio.co.it](mailto:villa.bernasconi@comune.cernobbio.co.it)

⌚ Lun - ven: h 14.00-18.00, sab., dom. e festivi : h 10.00-18.00

👤 Intero: € 8,00 - Gruppi (10 pax): € 5,00 - Senior (+65) e junior

(15-30): € 5,00 - Junior (0-13), senior +75 e disabili con accom-

pagnatore: gratis

# IN PROVINCIA DI COMO

## CLAINO CON OSTENO - GROTTE DI RESCIA



Le Grotte di Rescia sono un complesso di sette grotte unite tra loro da un percorso di circa 500 m alle pendici dei monti, sul versante orientale del lago di Lugano. Queste caverne, già dal '700 meta di turisti, rappresentano per la loro bellezza e per la loro origine un gioiello naturale: si tratta infatti di cavità originate all'interno di colate di travertino grazie all'azione dell'acqua che nei secoli ha modellato spettacolari concrezioni. Del complesso fa anche parte l'orrido di Santa Giulia, con la sua cascata di 70 metri.

CLAINO CON OSTENO, via Porlezza, 63  
Tel. 034472520 - 3355445696

www.grottedirescia.it - info@grottedirescia.it

- Dal 01 aprile al 31 maggio e dal 15 settembre al 15 ottobre, dom: h 10.00-12.30 e 14.00-17.30  
Giugno: lun-sab: h 14.00-17.30; dom: 10.00-12.30 e 14.00-17.30  
Dal 01 luglio al 14 settembre, lun-sab: h 14.00-18.00; dom: 10.00-12.30 e 14.00-18.00. Visite in altri orari e visite guidate previo accordo con supplemento al mob. 3349228491  
In caso di forte maltempo, il sito resta chiuso
- Intero: € 7,00 - Senior (+65) e junior (11-18): € 5,00 - Bambini (3-10): € 3,00 - Bambini (0-3): gratis - Famiglia (2 adulti e 2 junior 3-18 anni): € 18,00
- ♿ Parz. accessibile - 🐕 Cani ammessi al guinzaglio

## DONGO

### MUSEO DELLA FINE DELLA GUERRA. LA RESISTENZA SUL LAGO DI COMO E LA CATTURA DI MUSSOLINI

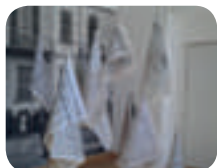

Teatro di memorabili fatti storici negli ultimi mesi della Seconda Guerra Mondiale, Palazzo Manzi oggi ospita l'innovativo Museo della Fine della Guerra: un viaggio virtuale e interattivo nella storia della Resistenza sul lago di Como, della fine della guerra in Italia e degli ultimi giorni di Mussolini.

- DONGO, piazza Paracchini, 6 - Tel. 034482572  
www.museofineguerradongo.it - info@museofineguerradongo.it
- Aperto da aprile a ottobre, mar-dom: h 10.00-13.00 e 15.00-18.00  
Ultimo ingresso h 17.30 - Visite guidate per gruppi, anche in periodo di chiusura invernale, su prenotazione: IMAGO, Tel. 034482572 - info@imagolario.com
  - Intero € 5,00 - Gruppi (10 pax), senior (+70), junior (11-18), scuole: € 3,00 - Bambini (0-10) e disabili: gratis
  - ♿ Accessibile

## GRANDATE

### MUSEO DEL CAVALLO GIOCATTOLO



Nel 2000 il gruppo Artana-Chicco ha inaugurato, in quella che un tempo era la scuderia dove nacque il famoso cavallo da corsa Tornese, il primo museo al mondo del Cavallo Giocattolo. Il Museo espone 600 cavalli giocattolo, fabbricati dal 1700 ai giorni nostri e la Collezione Lehmann di giocattoli

in latta con movimento a molla. **Servizi:** laboratori per bambini sabato pomeriggio e feste di compleanno a pagamento.

- GRANDATE, via Tornese, 10 - Tel. 031382038  
www.museodelcavallogiocattolo.it - infomuseo@artana.com
- Mar-ven: h 15.00-18.00 - sab: h 10.00-13.00 e 15.00-19.00  
Aperto alla mattina per gruppi e scuole. Chiuso in agosto
  - Ingresso libero - ♿ Accessibile

## GRANDOLA ED UNITI - MUSEO ETNOGRAFICO NATURALISTICO DELLA VAL SANAGRA



Il museo conserva testimonianze della storia e delle tradizioni popolari della Valle. Vi sono ricreati diversi ambienti naturalistici, comprese esposizioni di reperti fossili e di funghi, diorami relativi alla fauna, un'esposizione documentale della ex ferrovia Menaggio-Orzezzano, una sala dedicata alla musica e numerosi attrezzi appartenuti alle civiltà contadine. Nel periodo estivo, è inoltre visitabile su prenotazione l'attigua fornace Galli per la lavorazione dell'argilla.

GRANDOLA ed UNITI, c/o Villa Camozzi, piazza Camozzi, 2  
Tel. 034432115 - Fax 034430247

www.museovalsanagra.it - info@museovalsanagra.it

- Da maggio a settembre: seconda e ultima dom del mese.  
Da ottobre ad aprile: ultima dom del mese h 10.00-12.30 e 14.00-17.30 - Gruppi su prenotazione
- Ingresso libero - ♿ Parzialmente accessibile

## GRAVEDONA ED UNITI

### CHIESA DI SANTA MARIA DELLE GRAZIE



La chiesa fu fondata dai monaci agostiniani nel 1467. L'edificio è un tipico esempio di "chiesa ad archi trasversali" ad una navata suddivisa in campate da cinque archi acuti e dal tetto in legno a vista. Conserva un ciclo di affreschi tra i più significativi del

Rinascimento lombardo.

GRAVEDONA ED UNITI, via Convento - Tel. 034485261 (Casa Parrocchiale)

- Da Pasqua a ottobre, tutti i giorni: h 09.00-18.00  
La chiesa non è visitabile durante le celebrazioni religiose
- ♿ Accessibile

## GRAVEDONA ED UNITI

### CHIESA DI SANTA MARIA DEL TIGLIO



Bellissimo esempio di architettura romanica comasca, Santa Maria del Tiglio è il battistero di Gravedona e sorge accanto alla chiesa parrocchiale di S. Vincenzo. Il battistero come lo vediamo oggi risale al XII secolo, ma sorge su edifici paleocristiani e romani. All'interno restano affreschi di epoca successiva e un grande Crocifisso ligneo d'epoca romanica. In un angolo si nota ancora parte del pavimento musivo del III secolo.

GRAVEDONA ED UNITI, via Roma - Tel. 034485261 (Casa Parrocchiale)

- Tutti i giorni h 09.00-18.00  
La chiesa non è visitabile durante le celebrazioni religiose
- ♿ Accessibile

# IN PROVINCIA DI COMO

## MAGREGLIO MUSEO DEL CICLISMO "MADONNA DEL GHISALLO"



Museo dedicato a chi ha fatto la storia del ciclismo, campioni, cronisti e produttori industriali. Vi si ammirano cimeli storici, fotografie, biciclette di campioni di tutte le epoche, indumenti, documenti cartacei, audio e video.

**Servizi:** esposizioni temporanee e incontri a tema.

MAGREGLIO, via Gino Bartali, 4, Tel. 031965885 (segreteria telefonica attiva durante la chiusura invernale)  
[www.museodelghisallo.it](http://www.museodelghisallo.it) - [www.facebook.com/museodelghisallo](https://www.facebook.com/museodelghisallo)  
[info@museodelghisallo.it](mailto:info@museodelghisallo.it)

🕒 Aperto dal 2 marzo al 3 novembre 2019, tutti i giorni: 9.30-17.30. Si consiglia di verificare sempre gli orari sul sito. Aperture speciali su prenotazione.

🎫 Intero: € 6,00 - Gruppi (10 pax), senior (+60), studenti sotto i 25 anni e ciclisti (visitatori giunti al Ghisallo in bicicletta): € 5,00 - Junior (9-17) e scuole: € 3,00 - Bambini (0-8) e disabili con accompagnatore: gratis

♿ Accessibile

## PIANELLO DEL LARIO MUSEO DELLA BARCA LARIANA



Il MBL si sviluppa su 5000 mq e accoglie un patrimonio unico di imbarcazioni tra vele, motoscafi, barche tipiche lariane e materiale nautico d'epoca. La collezione, unica al mondo, è straordinariamente ricca e preziosa. Il contenuto museale nasce da 45 anni di appassionata ricerca del suo fondatore Gian Alberto Zanoletti, che ha immaginato un luogo ponte fra passato, presente e futuro, raccontando il mondo della nautica, i

suo protagonisti, le sue imprese e i marchi che ne hanno fatto la storia.

PIANELLO DEL LARIO, via Regina, 1268 - Tel. 034487235  
[www.museobarcalariana.it](http://www.museobarcalariana.it) - [info@museobarcalariana.it](mailto:info@museobarcalariana.it)

🕒 Dal 18 maggio al 3 novembre 2019, ven. sab. e dom.: 14.00-19.00  
Visite guidate per gruppi e scuole (10 pax), anche in altri periodi dell'anno su prenotazione.

🎫 Intero: € 12,00 - Gruppi (15 pax), senior (+65), junior (6-14): € 8,00 - Bambini (0-5) e disabili con accompagnatore: gratis

♿ Parzialmente accessibile

## TREMEZZINA - ECOMUSEO DEL PAESAGGIO



Il Museo del Paesaggio del Lago di Como, ospitato in Villa Mainona (sec. XVII) è dedicato al riconoscimento delle caratteristiche ambientali, storiche e culturali del paesaggio lariano. Il museo dispone di una collezione di stampe storiche, che offrono uno sguardo affascinante sul lago di Como attraverso l'illustrazione delle principali località e delle ville più celebri, e di un sistema multimediale che raccoglie riproduzioni di mappe

e immagini storiche georeferenziate, confrontabili con l'attuale assetto del territorio, e brevi spezzoni dei film girati nel territorio del lago di Como.

Loc. TREMEZZO, via Statale Regina  
Mob. 3346850713 - Tel. 034440493 (Ufficio Turismo)  
[museodelpaesaggio@comune.tremezzina.co.it](mailto:museodelpaesaggio@comune.tremezzina.co.it)

🕒 Dal 19 aprile al 03 novembre 2019, gio-dom: 10.00-12.00 e 14.00-18.00

🎫 Intero: € 5,00 - Gruppi (10 pax) e possessori biglietto Villa Carlotta e Villa Balbianello: € 4,00 - Studenti: € 3,00 - Bambini (0-5): gratis - Famiglia (2 adulti + 2 junior 6-18): € 10,00

## TREMEZZINA ISOLA COMACINA & ANTIQUARIUM



© Daniele Marucci

Sull'unica isola del lago di Como si trovano un'area archeologica romana, rovine medievali e tre Case per Artisti in stile razionalista. La visita include anche a Ossuccio la chiesa romanica di S. Maria Maddalena e l'Antiquarium contenente reperti archeologici provenienti dall'isola.

**Servizi:** spazio picnic, bookshop.

Loc. OSSUCCIO, via Somalvico  
Tel. 034456369 - Fax 034441066

[www.isola-comacina.it](http://www.isola-comacina.it) - [info@isola-comacina.it](mailto:info@isola-comacina.it)

🕒 Dal 23 marzo al 31 ottobre 2019

Isola: 23 marzo- 31 maggio, mer-dom: 10:00-17:00; giugno, settembre, ottobre, tutti i giorni: h 10:00-17:00; luglio, agosto, tutti i giorni: 10:00-18:00.

Museo: mer-dom: h 10:00-17:00.

🎫 Isola e museo: Intero: € 6,00 - Gruppi (20 pax) e senior (+65): € 5,00 - Studenti (6-26 anni): € 4,00 - Gruppi scuole (20 pax): € 3,50 - Bambini (0-5): gratis - Biglietto famiglia: da € 15,00

Su prenotazione visite guidate per gruppi o individuali e servizi didattici

N.B.: Taxi boat per l'Isola da Ossuccio c/o Antiquarium € 7,00 A/R

## TREMEZZINA SACRO MONTE



Dichiarato nel 2003 Patrimonio dell'Unesco, è un percorso che sale al Santuario della Beata Vergine del Soccorso affiancato da una serie di cappelle affrescate e decorate con statue e stucchi da artisti della Scuola Intelvese. Questi tempietti, dedicati ai Misteri del Rosario, furono costruiti tra il 1635 e il 1714. La chiesa della Beata Vergine conserva al suo interno pregevoli affreschi e

stucchi, nonché una trecentesca Vergine con Bambino, opera dei Maestri Campionesi.

Loc. OSSUCCIO, via al Santuario - Tel. 034455211  
<http://santuariossoccorso.blogspot.it>

🕒 Sacro Monte: sempre aperto, Santuario: tutti i giorni h 7.00 - 19.00

**La chiesa non è visitabile durante le celebrazioni religiose**

🎫 Ingresso libero

N.B.: Il Sacro Monte è un percorso pedonale di circa 40 minuti su strada acciottolata con un dislivello di 200 m

# IN PROVINCIA DI COMO

## APERTI SOLO SU PRENOTAZIONE

### ALTA VALLE INTELVI - MUSEO DEI FOSSILI



Raccolta di fossili di varie zone del mondo oltre ai sensazionali reperti di fauna marina provenienti dal sito fossilifero di Osteno, sul lago di Lugano e risalenti a circa 190 milioni di anni fa.

Loc. LANZO, fraz. Scaria, p.zza Carloni 1  
Tel. 031840143 (Proloco Lanzo)  
Mob. 3383865709 (M. Abbiati)  
Mob. 3334186695 (E. Abbiati)  
segreteria@comune.altavalleintelvi.co.it

🕒 gio: 16:00-17:00; dom: 10:30-12:00

🗓 Domenica pomeriggio, su richiesta per gruppi min. 6 pax  
🆓 Ingresso libero

### ALTA VALLE INTELVI - MUSEO GAULI

Casa museo del pittore Piero Gauli, ultimo esponente del movimento Corrente (1938). Sono qui raccolti suoi dipinti, ceramiche d'arte e progetti di architettura d'interni.



Loc. RAMPONIO, fraz. Verna, p.zza Solari  
Mob. 3394298692 (prosindaco di Ramponio)  
segreteria@comune.altavalleintelvi.co.it

🕒 Agosto: sab e dom 10.00-12.00  
e 16:30-18:30 - Su richiesta per gruppi min. 6 pax, visite in altri giorni e orari

🆓 Ingresso libero

### CAMPIONE D'ITALIA MUSEO PARROCCHIALE



La Chiesa parrocchiale conserva antichi arredi sacri e documenti che offrono uno spaccato della storia di Campione.

CAMPIONE D'ITALIA, via Marco da Campione  
Info: Parrocchia di Campione d'Italia  
Tel. +41916498448

**N.B.:** Campione d'Italia si trova in territorio elvetico. Necessario un documento valido per l'espatrio

### CARLAZZO CASA DELLA RISERVA NATURALE LAGO DI PIANO



Nella Casa, vetrine e pannelli didattici descrivono gli ambienti che caratterizzano la riserva e ne illustrano la vegetazione e la fauna.

CARLAZZO, via Statale, 1561/d  
Tel. 034474961  
www.riservalagadipiano.eu  
riservalagopiano@cmalpilepontine.it

🆓 Ingresso libero  
♿ Accessibile

### CARLAZZO MUSEO ETNOGRAFICO DEL LATTE

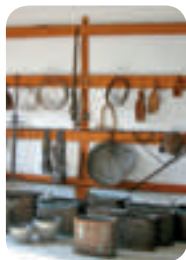

Aperto nella sede della Latteria Sociale, è una collezione di attrezzi e strumenti usati per la raccolta e la lavorazione tradizionale del latte.

CARLAZZO, c/o Centro Civico  
Via Val Cavargna, 32/A  
Tel. 034470123 (Municipio)

🆓 Ingresso libero  
♿ Accessibile

### CARLAZZO MUSEO SAMPIETRO DELLA STAMPA E DELLA FOTOGRAFIA



L'arte e i macchinari della stampa dalle origini ai giorni d'oggi.

CARLAZZO, via degli Artigiani  
Tel. 034432055 - Mob. 335272384  
www.sampietrografiche.com  
info@sampietrografiche.com

🕒 Solo per gruppi min. 5 pax,  
dal 1 maggio al 31 ottobre

🎫 € 12,00 - Scuole (20 pax): € 4,00  
♿ Accessibile

### CAVARGNA MUSEO DELLA VALLE



Il Museo testimonia le tradizioni e la storia locale, con particolare attenzione al fenomeno del contrabbando e alle antiche attività minerarie e siderurgiche.

CAVARGNA, via alla Chiesa, 12/14  
Tel. 034463164 - 034466456

www.valcavargna.com  
museodellavalle.cavargna@gmail.com

🆓 Offerta  
♿ Accessibile

### CENTRO VALLE INTELVI MUSEO DELLA CIVILTÀ CONTADINA



Casa museo che raccoglie oggetti legati alla vita contadina locale.

**Servizi:** Percorsi guidati a pagamento.

Loc. CASASCO D'INTELVI,  
Piazza Vittorio Veneto 1  
Tel. 031830141 (Comune)  
www.museodicasasco.it

museo.casascointelvi@gmail.com

🕒 Luglio e agosto: sab 16.00-18.00;  
dom: 10.00-12.00

🆓 Ingresso libero  
♿ Parzialmente accessibile

# IN PROVINCIA DI COMO

## APERTI SOLO SU PRENOTAZIONE

### CENTRO VALLE INTELVI PICCOLO MUSEO DELLA GUARDIA DI FINANZA E DEL CONTRABBANDO



FotoIdea© di Andrea Priori

Ex caserma della Guardia di Finanza con i cimeli e oggetti che hanno segnato la vita e i rapporti fra contrabbandieri e finanziari locali.

Loc. S. FEDELE D'INTELVI, fraz. Erbonne  
(km 10 da S. Fedele)  
Mob. 3332384179  
Sempre visibile dall'esterno.  
Aperto su prenotazione.

### CERANO D'INTELVI MUSEO DEL LATTE



Esposizione di strumenti utilizzati in passato per la lavorazione e conservazione del latte. Sono accessibili anche i locali e le cantine di stagionatura della latteria, tuttora attiva.

CERANO D'INTELVI, via M. S. Zeno, 3  
Tel. 031817110 (Municipio)  
Mob. 3914630872 (vicesindaco Rizza)  
comcerano@mclink.it  
🚗 Ingresso libero

### CERANO D'INTELVI MUSEO DELLO STUCCO E SCAGLIOLA INTELVESE

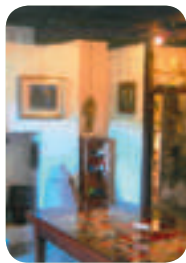

Museo dedicato alla tradizione artistica intelvese degli stucchi e della scagliola, tecnica che imita i marmi intarsiati.

CERANO D'INTELVI, via Garibaldi, 1  
Mob. 3331223598 (prof. Gandola)  
Tel. 031817110 (Municipio)  
comcerano@mclink.it  
☉ Solo stagione estiva, su prenotazione  
minimo 6 pax  
🚗 Offerta  
♿ Accessibile

### DOSSO DEL LIRO MUSEO DEL DIALETTO



Centro di catalogazione e documentazione dei dialetti dell'Alto Lago.

DOSSO DEL LIRO, piazza della Chiesa  
info@amvallarioceresio.it  
(Comunità Montana)  
🚗 Ingresso libero

### ERBA CIVICO MUSEO DI ERBA

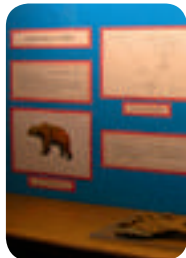

Raccolta di reperti preistorici e storici locali.

ERBA, via U. Foscolo, 23  
Tel./Fax 0313355341  
museoerba@comune.erba.co.it

2019 CHIUSO PER RIALLESTIMENTO

### MERONE MULINI DI BAGGERO



Mulino del 1722, restaurato e riattivato per produrre energia rinnovabile.

MERONE, via Mazzini 4  
Tel. 031617181 – Fax 031617217  
www.corazziere.it  
www.casadelmulino.com  
reception@corazziere.it  
🚗 Ingresso libero

### SAN SIRO MUSEO CASA RURALE DI CARCENTE



Casa museo che raccoglie oggetti legati alla vita contadina locale.  
**Servizi:** Visite guidate a pagamento.

Loc. CARCENTE  
Mob. 3478834929 (Giorgio Mambretti)  
www.facebook.com/carcentemuseocasarurale  
🚗 Offerta

### VALSOLDA - MUSEO CASA PAGANI



Ositato nella casa del pittore Paolo Pagani (1655-1716), rappresentante di spicco delle maestranze artistiche valsoldesi, il museo documenta l'opera di questi Maestri e il loro rapporto con i luoghi di lavoro (spesso Oltralpe) e la loro terra d'origine.

VALSOLDA, via Jamucci, 10  
Loc. Castello – Tel./Fax 034468181 – 034468121 (Municipio)  
www.museocasapagani.it – direzione@museocasapagani.it  
🚗 € 5,00 (inclusa visita guidata e accesso alla chiesa di S. Martino); under 18 gratis